

**MASCHINENBAU &  
VERFAHRENSTECHNIK**

**ERSTSEMESTEREINFÜHRUNG - DONNERSTAG**

# FACHBEREICH MASCHINENBAU & VERFAHRENSTECHNIK

Wochenplan 2018							
Startzeit (Orga)	Montag (Bilal)	Dienstag (Manu)	Mittwoch (Anna-Lena)	Donnerstag (Kim)	Freitag (Manu)	Reihe	
9:00	<b>Vorbereitung mit Frühstück</b> (Wer ist heute Ansprechpartner - was steht an - kurzes Feedback zum Vortag - mimimi und wehwechen)						
9:30							
10:00	Begrüßung Präsidium Mitsubishi Electric Hall	Info(-frühstück) in den Räumen	Info(-frühstück) in den Räumen	Info(-frühstück) in den Räumen + Meet and Greet und Projektvorstellung der Prof.	<i>Info-Tag ab 10 oder 12 - Stand im Foyer oder Fachschaft - Klärung weiterer Fragen Ersti-Party FSR SK ab 20Uhr im Café Freiraum</i>		
10:30							
11:00	Transfer zur HSD		Bib-Einführung MV				
11:30							
12:00	Aufteilen in die Gruppen	HSD-Rundgang	PO MV				
12:30							
13:00			ISAVE/Technikum Führung				
13:30	Begrüßung Dekan MV !!!13:45 - 14:30 Uhr!!!	eTraxx, ZWeK, ABS, AstA, CIT, Arbeit in Forschung und Lehre (Prof. Jahr) Vorstellung !!!13:45 - 15:15 Uhr!!!					
14:00							
14:30	AstA Grillfest	FSR MV Grillfest	Spielemarathon & VDE/Warsteiner Party	Stadtrallye			
15:00							
15:30							
16:00							
16:30							
17:00							
17:30							
18:00							
18:30							
19:00							Erstiparty im Zakk
19:30							
20:00	<b>Aufräumen - Vorbereiten für den nächsten Tag - etc</b>						
Open End							

Dekanat

Dekanatsassistentin  
Christina Mavridou

**Raum 05.01.008**

**Tel. 0211-4351-2400**

**Fax 0211-4351-12400**

**[christina.mavridou@hs-duesseldorf.de](mailto:christina.mavridou@hs-duesseldorf.de)**

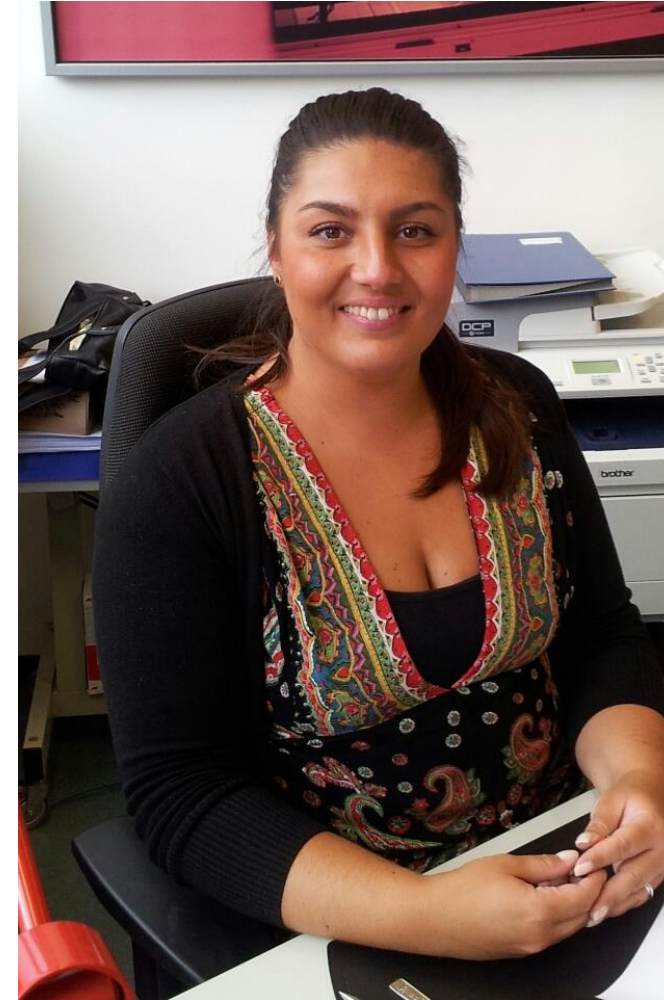

## Fachschaftsrat

### Wofür ist sie da?

- Erste Ansprechpartner bei Problemen, Sorgen oder Fragen im Studium
- Sorgt für angenehmeren Alltag im Studium
  - organisiert z.B. Erstsemestereinführungen, Partys, oder geben euch vielleicht auch einfach nur die Möglichkeit auf einen Kaffee vorbeizukommen

Fachschaftsraum

**Für's Studium**

- Büromaterial
- Taschenrechner zum Ausleihen
- Skripte binden
- Farblaserdrucker u. Kopierer
- Tipps und Information

**Gegen den Durst**

- Bier
- Softgetränke
- Kaffee

**Für's Herz**

- gemütliches Sofa zum Faulenzen
- hilfsbereite Kommilitonen

## Kontakte zur Fachschaft

- Homepage: [https://mv.hs-duesseldorf.de/profil\\_und\\_gremien/fachschaftsrat](https://mv.hs-duesseldorf.de/profil_und_gremien/fachschaftsrat)
- E-Mail: [fsr.mv@hs-duesseldorf.de](mailto:fsr.mv@hs-duesseldorf.de)
- vor Ort: Raum 5.02.006
- 2.OG Aus dem Aufzug rechts, rechts, geradeaus durch, zweiter Raum rechts, klopfen!

Fachschaftsrat

- **Wir brauchen Nachwuchs!**
- **Voraussetzungen:**
  - ein wenig Zeit neben dem Studium
  - Spaß an der Arbeit mit Studenten



**Bei Interesse, vor den Weihnachtsferien in der Fachschaft  
melden!**

## Weitere Gremien im Fachbereich

- **Fachbereichsrat**

- setzt sich zusammen aus Professoren, wissenschaftlichen Mitarbeitern und Studierenden des Fachbereichs
- beschließt die wichtigen Belange des Fachbereichs
- Sitzungen finden ca. alle 4 Wochen statt =>i.d.R. öffentlich
- alle Studierenden können dieser Sitzung beiwohnen
- Personalangelegenheiten werden geklärt

- **Prüfungsausschuss**

- unabhängiges Gremium aus Studierenden, Professoren und Mitarbeitern
- entscheidet bei problematischen Prüfungsangelegenheiten
- beschließt Änderungen in der Prüfungsordnung



## Fachstudienberatung

- **Unterstützung bei**

- Studienplatzwahl
- Form des Studiums
- Ausbildungsplatzsuche bei dualem Studium
- Stundenplangestaltung bzgl. Wahlfächern
- Studiengangwechsel / Hochschulwechsel
- .....

- **Prof. Neef**  
Raum 05.4.022  
(Professor für Thermodynamik und Kraftwerkstechnik)
- **Maximilian Rödder**  
Raum 05.4.023  
(Wissenschaftlicher Mitarbeiter)
- **studentische Hilfskräfte**  
(aktive Studierende des Fachbereichs)

## **AStA**

### *Allgemeiner StudentInnenausschuss*

- Der AStA ist die höchste Vertretung der Studierenden an der Hochschule.
- Als Gremium der studentischen Selbstverwaltung arbeitet der AStA unabhängig von der Hochschule und ihrem Rektorat.
- Informiert über:
  - BAföG
  - Jobben
  - Studieren mit Kind
  - juristische Erstberatung
  - .....

## **StuPa**

### *StudentInnenparlament*

- Höchstes beschlussfassendes Organ der Studentenschaft
- Wählt und entlastet den AStA
- Beschließt die finanziellen Mittel für den AStA
- wird einmal jährlich – zeitgleich zu den FSR-Wahlen – gewählt.
- wahlberechtigt sind alle eingeschriebenen StudentInnen der Hochschule.

Und jetzt...PARTY! PARTY! PARTY!

- **Stadtrallye** beginnt heute um **14 Uhr** an der großen Wiese (Campus Derendorf)!
- **Ersti-Party** ab **19 Uhr** im **Zakk**  
(**Personalausweis** nicht vergessen!)

